

Organigramm der Berufsakademie für Gesundheits- und Sozialwesen Saarland

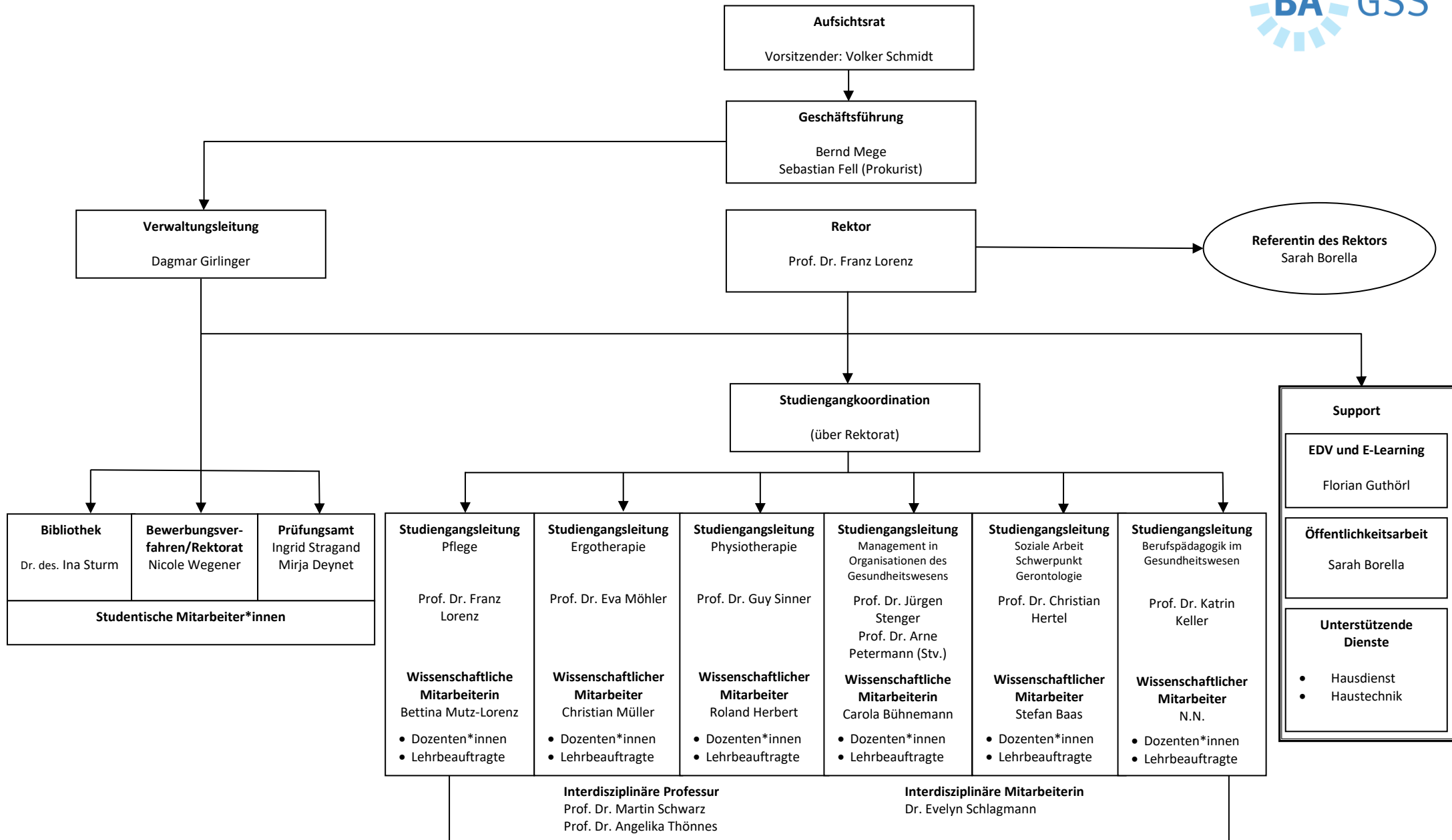

Bibliothek Dr. des. Ina Sturm	Bewerbungsverfahren/Rektorat Nicole Wegener	Prüfungsamt Ingrid Stragand Mirja Deynet
Studentische Mitarbeiter*innen		

Studiengangsleitung Pflege Prof. Dr. Franz Lorenz Wissenschaftliche Mitarbeiterin Bettina Mutz-Lorenz <ul style="list-style-type: none"> Dozenten*innen Lehrbeauftragte 	Studiengangsleitung Ergotherapie Prof. Dr. Eva Möhler Wissenschaftlicher Mitarbeiter Christian Müller <ul style="list-style-type: none"> Dozenten*innen Lehrbeauftragte 	Studiengangsleitung Physiotherapie Prof. Dr. Guy Sinner Wissenschaftlicher Mitarbeiter Roland Herbert <ul style="list-style-type: none"> Dozenten*innen Lehrbeauftragte 	Studiengangsleitung Management in Organisationen des Gesundheitswesens Prof. Dr. Jürgen Stenger Prof. Dr. Arne Petermann (Stv.) Wissenschaftliche Mitarbeiterin Carola Bühnemann <ul style="list-style-type: none"> Dozenten*innen Lehrbeauftragte 	Studiengangsleitung Soziale Arbeit Schwerpunkt Gerontologie Prof. Dr. Christian Hertel Wissenschaftlicher Mitarbeiter Stefan Baas <ul style="list-style-type: none"> Dozenten*innen Lehrbeauftragte 	Studiengangsleitung Berufspädagogik im Gesundheitswesen Prof. Dr. Katrin Keller Wissenschaftlicher Mitarbeiter N.N. <ul style="list-style-type: none"> Dozenten*innen Lehrbeauftragte
--	--	--	--	---	--

Interdisziplinäre Professur Prof. Dr. Martin Schwarz Prof. Dr. Angelika Thönnnes	Interdisziplinäre Mitarbeiterin Dr. Evelyn Schlagmann
---	---

Support
EDV und E-Learning Florian Guthörl
Öffentlichkeitsarbeit Sarah Borella
Unterstützende Dienste <ul style="list-style-type: none"> Hausdienst Haustechnik